



# BOLETÍN INFORMATIVO DE SEGURIDAD TRANSPORTE TERRESTRE

El robo a autotransporte de carga en México es actualmente uno de los principales retos que enfrenta la industria del transporte y las empresas logísticas. Por esta razón, es fundamental para nuestra organización informar a Clientes y proveedores de los datos más recientes relacionados con la seguridad del transporte terrestre en el país, con el objetivo de que tengan visibilidad de las amenazas actuales.

A continuación, compartimos el **Boletín Informativo de Seguridad de Transporte Terrestre del periodo enero–agosto 2023**, el cual contiene análisis y estadísticas de utilidad para la toma de decisiones en sus operaciones diarias.

## ÍNDICE DELICTIVO A NIVEL NACIONAL

INDICADORES	TOTAL
2019	8,841
2020	6,678
2021	5,876
2022	6,360
2023	7,040

Durante el periodo enero–agosto 2023 se registró un total de 7,040 robos en carretera a transportistas, mientras que en el mismo periodo del año anterior, se registraron 6,360. Lo anterior representa un aumento del 10.7%.

## COMPARATIVA ANUAL

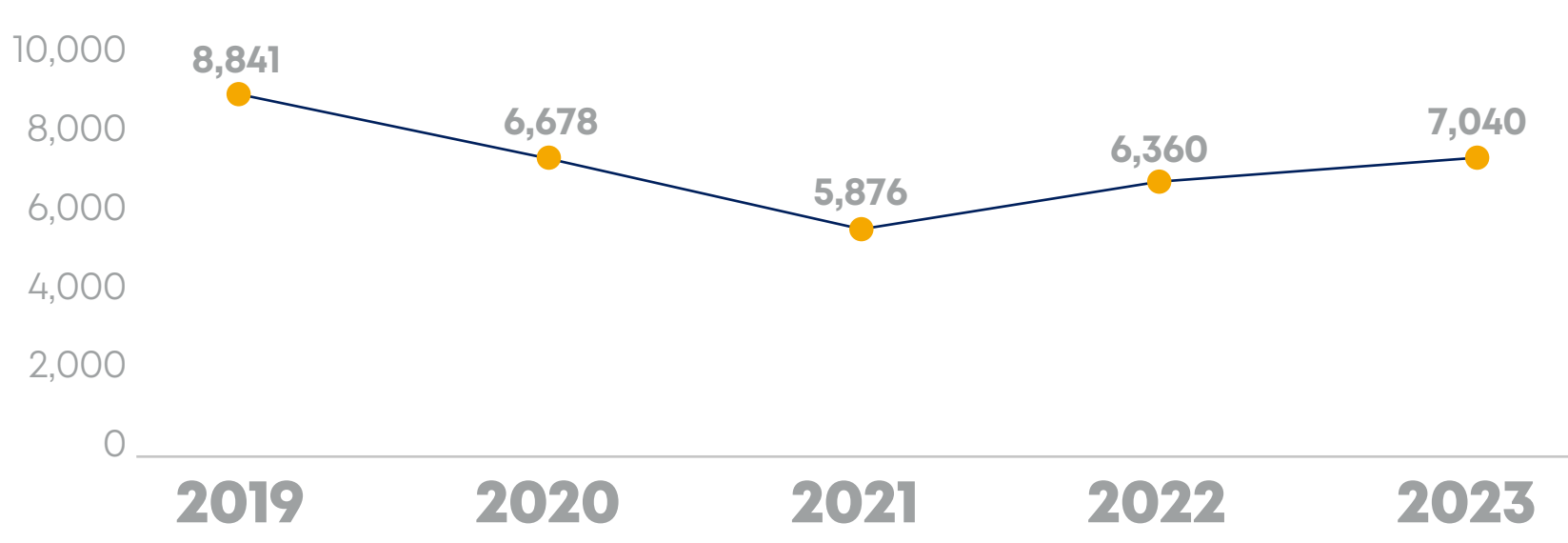

## PRODUCTOS CON MÁS TENDENCIA A ROBOS

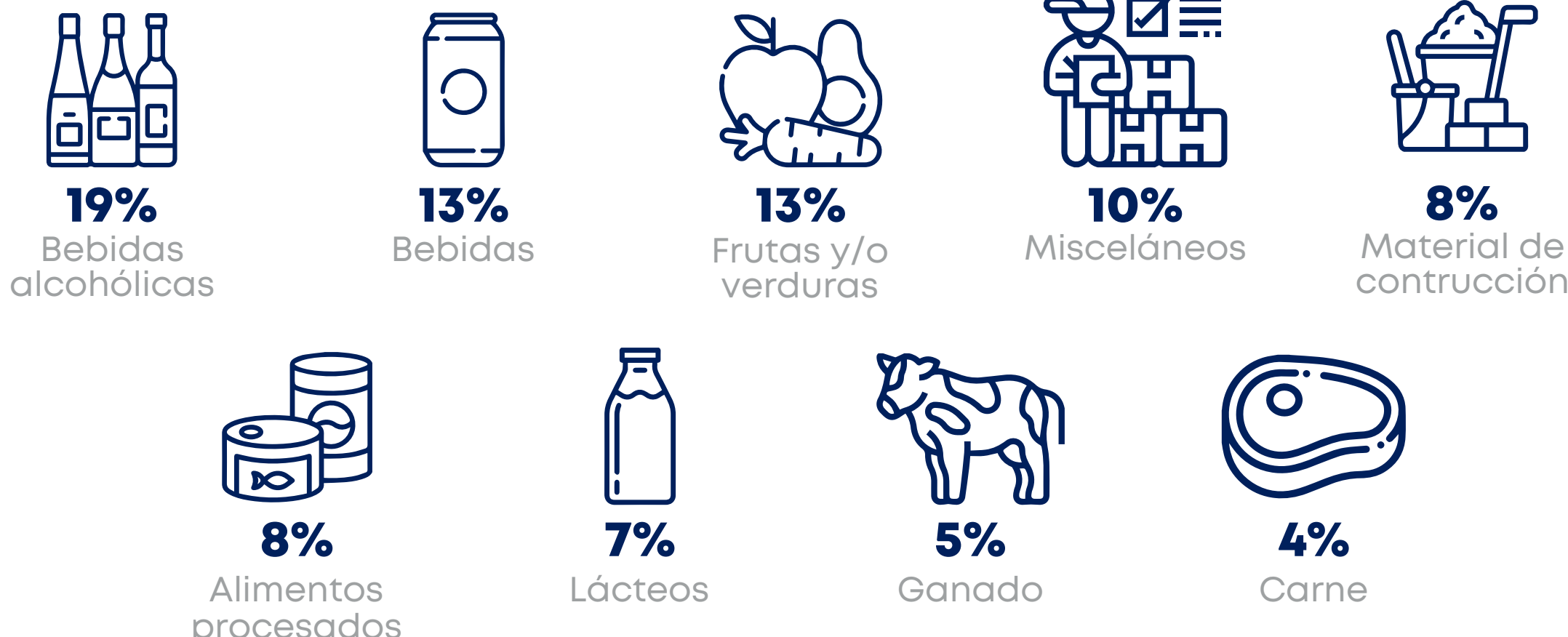

## RUTAS CON MAYORES INCIDENCIAS

### Estado de México

- Circuito Exterior Mexiquense.
- 85 y 85 D (México–Pachuca).
- 57 D (México–Querétaro).
- 150 D (México–Puebla).
- 134 y 134 D (Toluca–Naucalpan).
- 15 (México–Toluca).
- 40 D (Arco Norte).

### Puebla

- 150 D (México–Veracruz).
- Arco Norte.
- 117 y 117 D (San Martín Texmelucan–Tlaxcala).
- 190 (México–Puebla).
- 140 (Xalapa–Puebla).
- 150 (Puebla–Tehuacán).
- 140 D (Amozoc–Perote).
- 119 D (Apizaco–Huahuchinango).
- 144 (El Seco–Azumbilla).

### Michoacán

- 14 y 14 D (Morelia–Uruapan).
- 37 y 37 D (Lázaro Cárdenas–Uruapan).
- 43 (Morelia Norte).
- 120 (Apatzingán–Pátzcuaro).

## Otros Estados con el mayor número de carreteras delinquiras

- San Luis Potosí.
- Jalisco.
- Morelos.
- Oaxaca.
- Tlaxcala.
- Ciudad de México.
- Nuevo León.

## DATOS COMPLEMENTARIOS

Distribución de robo por día de la semana:

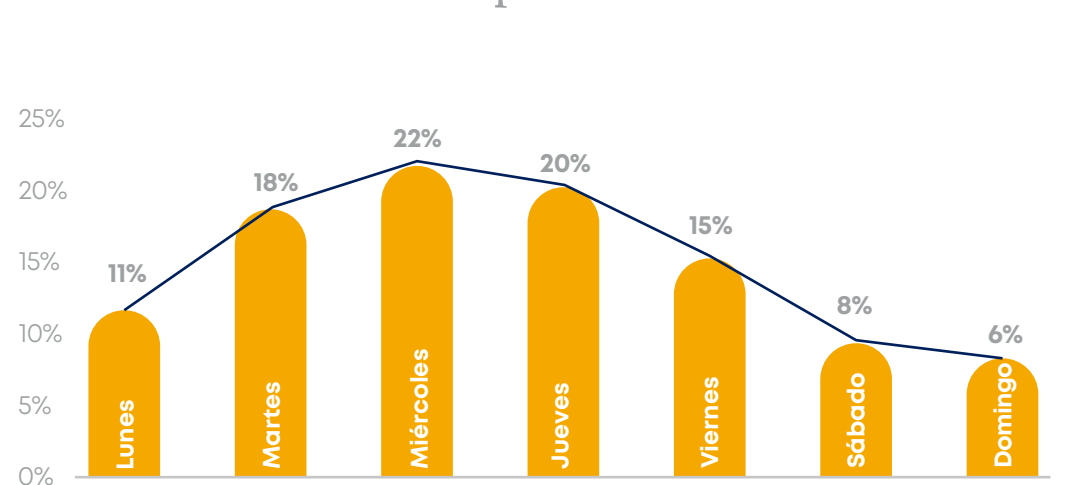

Distribución de robo por horario:

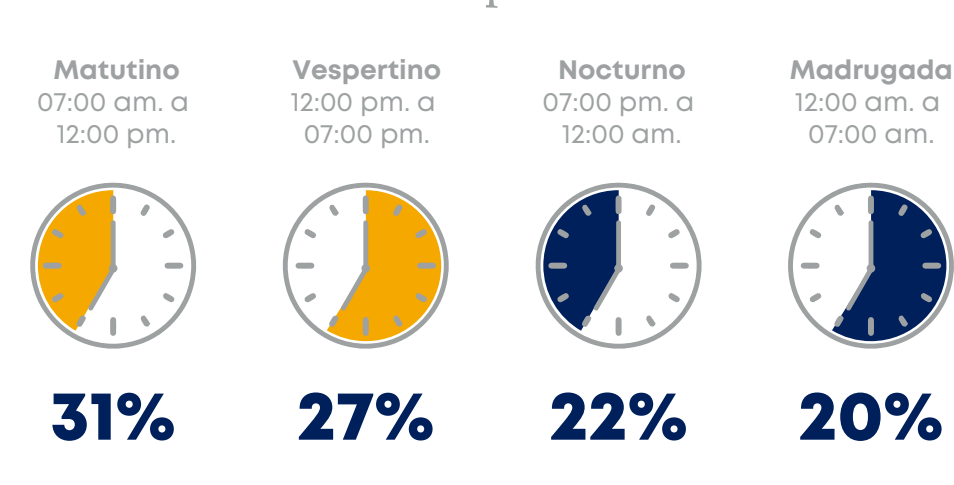

## PORCENTAJE DE SINIESTROS DE ROBO GOMSA

Durante el periodo enero–agosto 2023 se ha presentado una tasa de siniestralidad del 0.05% sobre las operaciones de Gomsa.



## CONCLUSIONES Y SUGERENCIAS

El aumento en la incidencia de delitos de robos en carreteras es un desafío importante para clientes, empresas de transporte y logística, y autoridades, por ello, es fundamental la prevención continua y coordinada para reducir riesgos y garantizar la seguridad de las mercancías en las carreteras mexicanas.

De acuerdo con la información presentada en este boletín, se emiten las siguientes sugerencias:

- Realizar la logística de transporte de carga durante horas diurnas.
- Revisar continuamente las rutas por las cuales viajará la mercancía.
- Verificar los proveedores y el equipamiento de seguridad con los cuales trabaja.
- Considerar contratar un seguro para mercancías y un servicio de custodia de ser necesario.

### FUENTES

Aleph (2023). *Reporte de Inteligencia Agosto 2023*. ANERPV Asociación de Empresas de Rastreo y Protección Vehicular. (2023). *Informe Mensual de Robos al 30 de Agosto de 2023*. Antalios Data. (2023). Informe Especial: *Atlas Nacional de Riesgos Carreteros México 2023*. Boletín Jurídico, de Seguridad y Normatividad. (s/f). CANACAR. Recuperado el 20 de septiembre de 2023, de <https://canacar.com.mx/servicios/juridico/boletin-juridico-seguridad-normatividad/>. Secretariado Ejecutivo del Sistema Nacional de Seguridad Pública. (s/f). *Datos Abiertos de Incidencia Delictiva*. gob.mx. Recuperado el 20 de septiembre de 2023, de <https://www.gob.mx/sesnsp/acciones-y-programas/datos-abiertos-de-incidencia-delictiva>.



**GOMSA**  
Go forward